

RZUT FRAGMENTU PODDASZA - STAN ISTNIEJĄCY 1:50

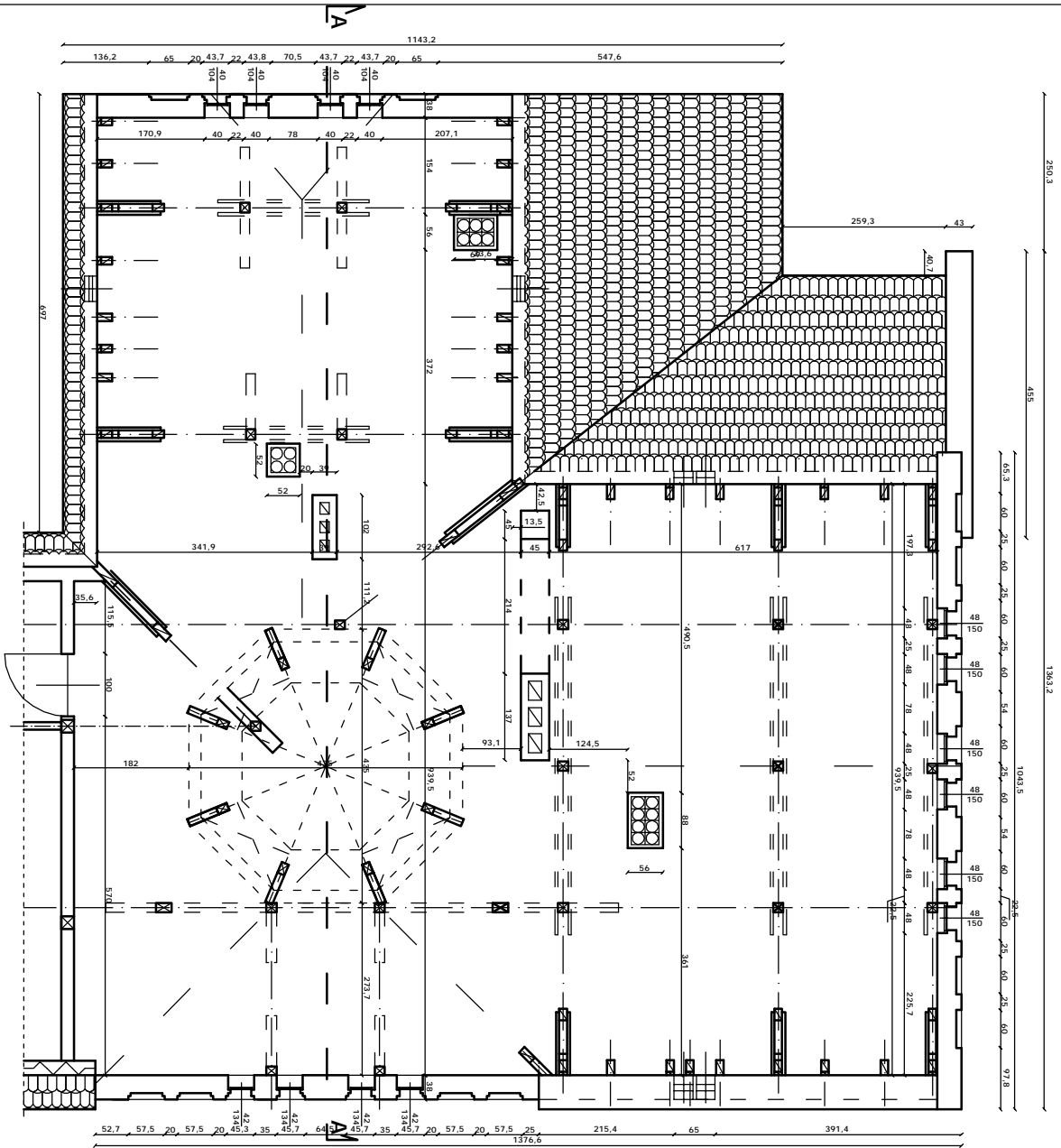

PROJEKT:	ADAPTACJA PODDASZA ZE ZMIANA SPOSOBU UŻYTKOWANIA
INWESTOR:	GMINA KARLINÓ, UL. JANA PAWŁA II 6, 06-200 MARIANO
PROJEKTANT:	mgr. Waldemar Kalisz, upr. bud., nr. 0138/07/187
SPRACUJĄCY:	mgr. Ryszard Pokonieczki, upr. bud., nr. 097/01
NAZWA RI.KU:	Poddasze Szpitalnego
SKALA:	1:50
DATA:	07.08.2008
RZUT FRAGMENTU PODDASZA	NR RYS. 01/08